YÜZBAŞI

VOLKAN

HAFTALIK MECMUA 250 KURUŞ SAYI: 27

VOLKAN
Haftalık Mecmua. Sahibi ve Sorumlu Yönetmeni. M. SEZEN YALÇINER
İdare Yeri: Klodfarer Cad. No:16 İSTANBUL Tel:22 45 32-26 72 42
Genel Dağıtım:Hürriyet Gazete Dağıtımı A.Ş.NEŞİR TARİHİ:7.1.1977

İSTİKBÂL GÖKLERDEDİR

Kemal Atatürk

İnsan Avı

BİR UCU ÇİN'E KADAR UZANAN KAÇAKÇI ŞEBEKESİNİ ORTAYA ÇIKARMAK İÇİN PAKİSTAN'A GELEN VOLKAN HER ÂN HEDEFİNE BİRAZ DAHA YAKLAŞMAKTADIR. BU ARADA VİCTOR MARTİN ADINDAKİ İNGİLİZİN KIZ KARDEŞİ AĞABEYİNİ GÖRMEK İSTEYİNCE BİRLİKTE ONU BULMAYA GİDERLER..

© Copyright ZAT YAYINLARI - 1977

KOCAMIN KÖTÜ BIR ALIŞKANLIĞI VAR... BAŞKA KADINLARI...
HAKLI OLARAK HOŞLANMAYACAĞINIZ BIR ALIŞKANLIK...

ZENGIN BIR KADINLA EVLILIĞIN KENDISINE ZOR GELDIĞINI SÖYLERDI... BAĞIMSIZLIĞINI BAŞKA KADINLARLA ILGILENEREK KANITLAMAYA KALKIŞTI...
ÇILGININ BIRI OLMALI... SIZ VE ONCA PARA DURURKEN...

SIZ OLSAYDINIZ NE YAPARDINIZ?.

BÖYLE BIR DURUMDA KALMADIM VE KALMAK DA ISTEMEM... FAKAT BELKI AŞKLA PARA ATBAŞI YÜRÜTÜLEBILIR...
BU KONUDA BÜLMEDIĞINIZ ÇOK ŞEY VAR... SIZE UZATILAN PARAYI REDDETMEYIN... DÜN SENI BURAYA GETIRMENIZ IÇIN YENI BIR UÇAK ALMAYI TEKLIF ETTIĞIMDE "HAYIR" DEDINIZ... OYSA BUGÜN AYNI IŞI BEDAVA YAPTINIZ...

YINE DE BIR UÇAK ALABILIRSINIZ BANA...
NEDEN ALAYIM? BURAYA GELMEK ISTIYORDUM, GELDIM... UÇAK ALMA TEKLIFIM SADECE BIR RÜŞVETTI...

BUNU BILIYORDUM... KOCANIZIN HATASI DA TEKLIF ETTIĞINIZ BIR RÜŞVETI ALMAK OLDU HERHALDE...

HAVA KARARIYOR... GITMEDEN ÖNCE GAZ LAMBANIZI DA YAKAYIM...
TUHAF BIR ADAMSINIZ... HAYATTAN ISTEDIĞINIZ NEDIR?

HAYATTAN ISTEDIĞIM MI? UÇMAK... SADECE UÇMAK!

BOMBOŞ GÖKLERDE UÇARAK YAŞAMAK, BİR AN BOMBOŞ BİR HAYATMIŞ GİBİ GELDİ VOLKAN'A...
ZAMAN ZAMAN GENÇ PİLOTU RAHATSIZ EDEN O BURUK YALNIZLIK DUYGUSU, LİYANI VERMİŞTİ YİNE...
ISSIZ BİR ORTAMDA GENÇ VE GÜZEL BİR KADINLA BAŞBAŞA KALMAK, YALNIZLIĞINI DAHA BİR GÜÇLÜ DUYURUYORDU ONA...
KİMBİLİR? BELKİ YENİ BİR UÇAK ALIRIM SANA...
...FAKAT UÇMAK KADAR GÜZEL ŞEYLER DE VARDIR HAYATTA!
BENİ SATIN ALMAYA ÇALIŞMAKTAN VAZGEÇMEYECEK MİSİN?
BİR DAKİKA... BOŞANMAK ÜZERE OLMAM, HEMEN KOLLARINA DÜŞMEM ANLAMINA GELMEZ...
BİLİYORUM. BİR MİLYONLUK TAZMİNATI DA GÖZE ALDIM...
Alf Kanon 116
BAZI İŞLERİN SAATİ OLMAZ...
HANİ SAAT SEKİZDE GİDECEKTİN?!

BOYNUNA DOLANAN YUMUŞAK TENLİ KOLLAR VOLKAN'IN YALNIZLIK DUYGUSUNU GEÇİCİ OLARAK SİLDİ.
DIŞARIDA GÜNEŞ BATMIŞ, VAHŞİ BİR ORMAN GECESİ BAŞLAMIŞTI...
SANA DAHA ÖNCE RASTLAMALIYDIM VOLKAN...
HİÇ BİR ŞEY DEĞİŞMEZDİ... BÜYÜK FİRMALARI YÖNETMEK BANA GÖRE DEĞİL...
Alf Kanon 117

RAHATSIZ ETMEDİĞİMİ UMARIM, BAY VOLKAN...
VAY CANINA... O İNGİLİZ AJANI...

TEKRAR GÖRÜŞTİĞİMİZE SEVİNDİM...
KİM BU ADAM VOLKAN!?
İNGİLİZ GİZLİ SERVİSİNDEN ROCK HUNTER.

NASIL GELDİNİZ BURAYA?
BİZİM SERVİSİN BAZI ELEKTRONİK OYUNCAKLARI OLDUĞUNU BİLİRSİNİZ...
TED TUCKER'İN UÇAĞINA BİR İZLEME CİHAZI YERLEŞTİRMİŞTİM... DÜŞMEDEN ÖNCEKİ SON SEFERİNDE BURAYA UĞRADIĞINI SAPTADIM... 12 İSTİNDEYİM...

VAY CANINA... PİLOT TUCKER, EN SON HAMİLTON DENEN ADAMI BİR YERE GÖTÜRMÜŞTÜ... BURAYA NEDEN UĞRASIN? YOKSA O ESRARENGİZ AVCI VİCTOR MARTİN DE BU İŞLE İLGİLİ Mİ?

ASLINDA... BURAYA GELECEĞİNİZİ KOMİSER ABDULLAH'DAN ÖĞRENMİŞTİM... AYNI SEBEKENİN PEŞİNDE OLDUĞUMUZA GÖRE İŞBİRLİĞİ TEKLİF EDİYORUM, BAY VOLKAN...
NE GİBİ?

BİR AJANIMIZ TED TUCKER İLE İLİŞKİ KURDU VE ÇİN'E YAPTIĞI SEFERLERDEN BİRİNDE KENDİSİNİ DE GÖTÜRMESİNİ İSTEDİ... TUCKER AJANIMIZI ÇİN'E GÖTÜRDÜ VE ERTESİ GÜN DE DÜŞTÜ... TUCKER DÜŞTÜĞÜNE GÖRE ÇİN'DEKİ ŞEBEKE HAKKINDA BİLGİ TOPLAYAN BU ADAMIMIZI GİDİP ALMAK ÜZERE...

...UÇAĞINIZLA BANA YARDIM ETMENİZİ RİCA EDECEĞİM...
YANİ BENİM UÇAKLA ÇİN SINIRINI MI GEÇECEĞİZ?

BU İŞİ AKLIM ALMADI... ÇWE GÖNDERDİĞİNİZ ADAMIN ORADA KONUYLA İLGİLİ ÇEVRELERE GİREBİLECEĞİNİ SANMIYORUM... GEREK YOKTU BUNA...
HİKAYE UZUN... SİZDEN İSTEDİĞİM ŞEY

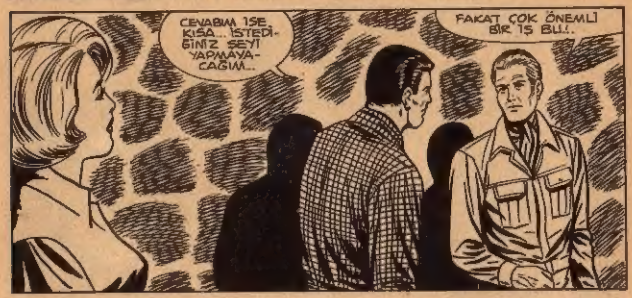
CEVABIM İSE KISA... İSTEDİĞİNİZ ŞEYİ YAPMAYACAĞIM...
FAKAT ÇOK ÖNEMLİ BİR İŞ BU...

BENİM İÇİN DEĞİL...
DEMEK İŞBİRLİĞİNİ REDDEDİYORSUNUZ...
Ali Ekber 120

O HALDE SİZİ İKNA ETMEK İÇİN TEK BİR ÇAREM VAR, BAY VOLKAN...
BENİ TABANCA TEHDİDİYLE UÇMAYA MI ZORLAYACAKSINIZ?..

EVET. BENİ ÇİN'E GÖTÜRMEZSENİZ BU SİLAHI KULLANABİLECEĞİMİ DE TAHMİN EDERSİNİZ...
GERÇEKTEN ÇİN'E GİTMEYECEKSİN DEĞİL Mİ VOLKAN?

Ali Ekber 121
BAŞKA ÇARE YOK GİBİ VERONİCA... ELİNDE TABANCA OLAN BİR İNGİLİZ AJANININ DEDİĞİNİ YAPMAK EN AKILLICA YOLDUR...
HİÇ OLMAZSA BİR SÜRE...

ROCK HUNTER, VOLKAN'IN MONTUNDAKİ TABANCAYI ALDIKTAN SONRA...
GY SUNU DA YOLA KOYULALIM ...
ÇİN'E GİRİP ÇIKMAYI KOLAY BİR İŞMİ SANIYORSUN ?

KAÇAKÇILAR BAŞARDIĞINA GÖRE SEN DE BAŞARIRSIN !
KAÇAKÇILAR ÇİNLİLERİN İZNİYLE UÇUYORLAR...

SAAT SEKİZDE BURADAN GİTMİŞ OLSAYDIN SENİ BULAMAYACAKTI.
O ZAMAN DA BEN ÇOK ŞEY YİTİRMİŞ OLACAKTIM ...
Ali Gürsoy 122

SEN BURADA BENİ VE AĞABEYİNİ BEKLE VERONİCA !
KORKUYORUM VOLKAN... ÇİN'DE YAKALANIRSAN...
YETER! NEREDEYSE AĞLATACAKSINIZ BENİ...

ÇİN RADARCILARINI HESABA KATIYOR MUSUN HUNTER?
MERAK ETME RADAR DEDEKTÖRÜM YANIMDA...

VOLKAN VE HUNTER GİZLİCE ÇİN'E GİRMEK İÇİN HAVALANDILAR...
Ali Gürsoy 123

HAVACILIK KURALLARI BÖYLE BİR GECE UÇUŞUNUN YÜKSEKTEN VE YAVAŞ YAPILMASINI EMREDERDİ... FAKAT VOLKAN ALÇAKTAN VE HIZLI UÇMAK ZORUNDAYDI...

BU UÇUŞU TEHDİDİNDEN KORKTUĞUM İÇİN DEĞİL, ÇİN'E GİTMEMİN KENDİ GÖREVİME DE YARARLI OLACAĞINI DÜŞÜNDÜĞÜM İÇİN KABUL ETTİM... ŞİMDİ SENİ UÇAKTAN ATMAMI İSTEMİYORSAN TABANCAMI GERİ VER!

HUNTER KISA BİR SÜRE DÜŞÜNDÜ...
AL! UÇUŞ SIRASINDA PİLOTLA MÜNAKAŞA EDİLMEYECEĞİNİ BİLİRİM...
İYİ... ÇİN'DE BİR ÇATIŞMAYA GİRERSEK BİLAHSIZ HEDEF OLMAK İŞİME GELMEZDİ...

BULUŞMA YERİNE GİTMEK İÇİN ROTA VEREBİLİRSİN ARTIK...
ROTA BİR-SIFIR-ALTI...

ÇİN TOPRAKLARI ÜSTÜNDE UÇMAYA DEVAM EDERLERKEN...
DEDEKTÖR, DOĞUMUZDAKİ BİR RADAR ÜSSÜNÜN MENZİLİ İÇİNDE OLDUĞUMUZU GÖSTERİYOR...

VOLKAN UÇAĞI İYİCE ALÇALTTI...
BU TEPELER BİZİ RADARDAN GİZLER SANIYORUM...
EVET... DEDEKTÖRÜN SİNYALİ KESİLDİ...
Ali Rıza 124

BİZİ GÖRÜRLERSE NE YAPARLAR DERSİN VOLKAN?

ÜZERİMİZE UÇAK GÖNDERİRLER... JETLER, BÖYLE BİR ARAZİDE ALÇAKTAN VE DÜŞÜK HIZLA GECE UÇUŞU YAPAMAYACAĞINDAN ESKİ TİP PİRPİRLI UÇAKLARI KALDIRIRLAR BİZİM İÇİN...

SAĞIMIZDA GÜÇLÜ BİR RADAR... GİTTİKÇE GÜÇLENİYOR... EYVAH! SOLUMUZDA DA... TAM ORTALARINDAYIZ... BİZİ GÖRMÜŞLERDİR...

RADARCILAR UYUMUYORLARSA BAŞIMIZ DERDE GİRECEK DEMEKTİR!..
TEPELERİN ARASINA GİRDİK. BİZİ KAYBETTİLER...

BULUŞMA YERİNE GELDİK VOLKAN... AJANIMIZI ALIP HEMEN DÖNELİM...
BU KARANLIKTA NEREYE VE NASIL İNECEĞİMİZİ DE GÜLÜNMÜŞÜNDÜR TABİİ...
Ali Rıza 125

ALACAĞIMIZ ADAM İNİŞ YERİNİ ISIKLARLA BELİRTECEK...

TAMAM... IŞIKLARI GÖRDÜM!..

ARAZİ UYGUN... İNEBİLİRSİN VOLKAN

AŞAĞIDAKİ ADAM UÇAĞIN SESİNİ DUYUNCA SİNYAL LAMBALARINI YAKMIŞTI...

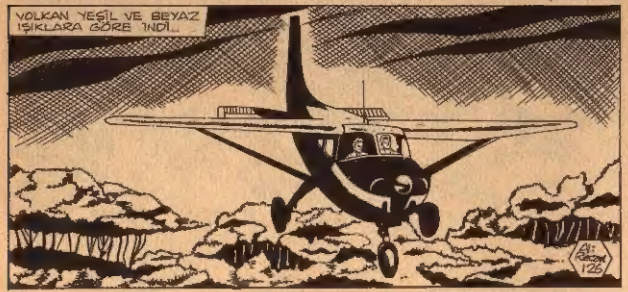
VOLKAN YEŞİL VE BEYAZ IŞIKLARA GÖRE İNDİ...
Ali Özcan 126

İŞTE AJANIMIZ GELİYOR...

İŞLER NASIL GİTTİ HAMİLTON?
PEK İYİ DEĞİL HUNTER... FAZLA BİR ŞEY ÖĞRENEMEDİM...

VOLKAN BİRDEN TABANCASINI ÇEKTİ..
İKİNİZ DE KIPIRDAMAYIN!
NE DEMEK OLUYOR BU VOLKAN?
VOLKAN MI???

HUNTER! BELKİ BİLMİYORSUN AMA ARADIĞIN ŞEBEKENİN ŞEFİ HAMİLTON'DUR...
NASIL OLUR? BİZİM SERVİSİN HİNDİSTAN BÖLGESİ AJANI O!..
Ali Özcan 127

İKİ YÜZLÜ BİR OYUN OYNUYORDU... ÇİNLİLERLE İLİŞKİYİ YÜRÜTEN ADAMI, CABBAR, KENDİSİNE KAZIK ATMAYA KALKINCA ONU ÖLDÜRTTÜ...
ÇİNLİLERLE KAÇAK MAL ALIMI KONUSUNDA YENİ BİR ANLAŞMA YAPMAK İÇİN TED TUCKER'İN UÇAĞIYLA BURAYA GELDİ...

CABBAR'IN ADAMI OLDUĞU İÇİN BİR SABOTAJLA TUCKER'I DE TASFİYE ETTİ...
İNGİLİZ AJANLIĞI ONUN MASKESİYDİ...

SENİ, TÜRKİYE'YE KAÇAK SİLAH SOKMAK SUÇU İLE TUTUKLUYORUM HAMİLTON...

ANLATTIKLARIN GERÇEK BİLE OLSA, BURADA TÜRK KANUNLARI GEÇMEZ... BENİ TUTUKLAMAYA YETKİN YOK!..
Ali Rıdayı 128

SİLAH KANUNU HER YERDE GEÇER... VER TABANCANI!

VOLKAN TABANCAYI ALIRKEN HAMİLTON BİRDEN SALDIRDI...

FAKAT VOLCAN'IN CEVABI ÇOK SERT OLDU...

ONA İNANMA HUNTER!
GERÇEK TAM OLARAK ANLAŞILANA KADAR ŞÜPHELİ DURUMUNDASIN HAMİLTON...
Ali Rıdayı 128

UÇAK SESLERİ YİTİRECEK ZAMANIMIZ YOK

ÇİN UÇAKLARI ONLARI ARIYORLARDI

UÇAĞA BİN HAMİLTON! BİR DAHA DA OYUN OYNAMAYA KALKMA!
ÇABUK! SINIR DEVRİYELERİ HER AN GELEBİLİRLER

BİRDEN, AĞAÇLARIN ARASINDAN BİR TÜFEK PATLADI
AL ELİNİ 30

..VE KURŞUN VOLKAN'IN AYAKLARI DİBİNE GÖMÜLDÜ

İKİNCİ KURŞUN GELİRKEN YERE YATTILAR

ORMANDAKİ BENİM ADAMIMDIR BAY VOLKAN! SİZE TESLİM OLMANIZI İHTAR ETTİ YOKSA ATTIĞINI VURACAK KADAR KESKİN NİŞANCIDIR

SEN KES SESİNİ!

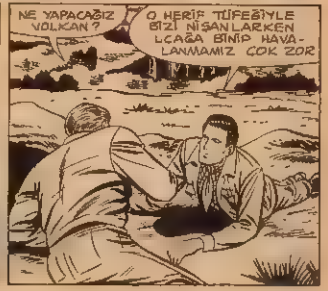
NE YAPACAĞIZ VOLKAN?
O HERİF TÜFEĞİYLE BİZİ NİŞANLARKEN UÇAĞA BİNİP HAVALANMAMIZ ÇOK ZOR

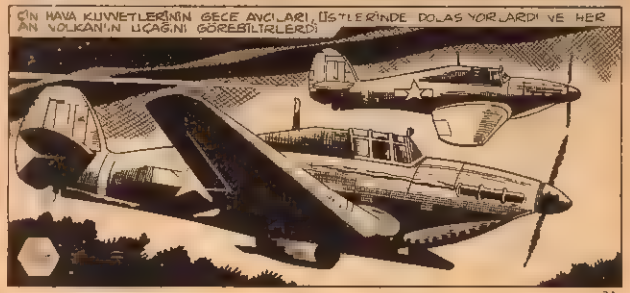
ÇİN HAVA KUVVETLERİNİN GECE AVCILARI, ÜSTLERİNDE DOLAŞIYORLARDI VE HER AN VOLKAN'IN UÇAĞINI GÖREBİLİRLERDİ

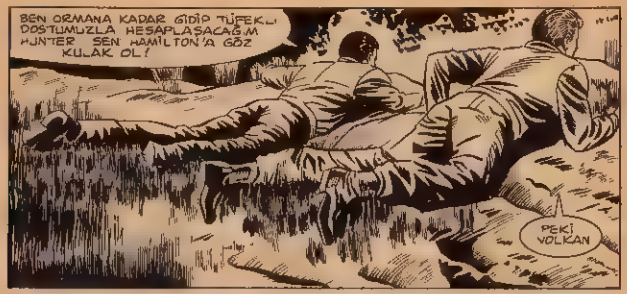
BEN ORMANA KADAR GİDİP TÜFEKLİ DOSTUMUZLA HESAPLAŞACAĞIM HUNTER SEN HAMİLTON'A GÖZ KULAK OL!
PEKİ VOLKAN

KAHRAMANIMIZ ORMANA DOĞRU SÜRÜNMEYE BAŞLADI

VOLKAN'A YÖNELİK TÜFEK TEKRAR GÜRLEDİ

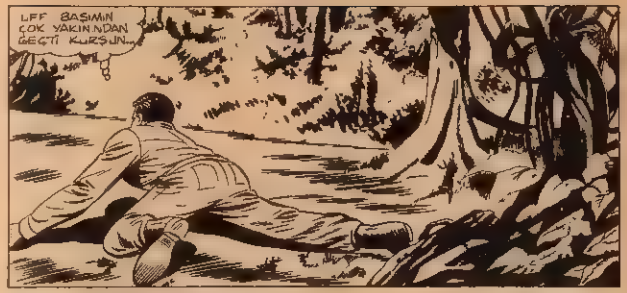
UFF BAŞIMIN ÇOK YAKININDAN GEÇTİ KURŞUN...

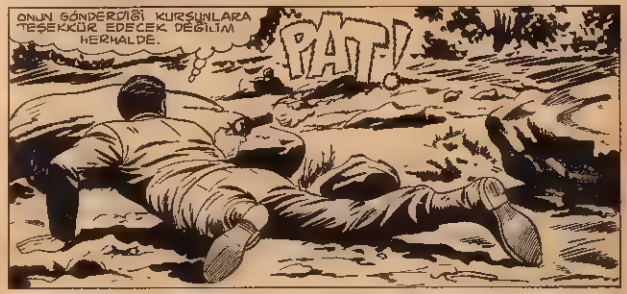
ONUN GÖNDERDİĞİ KURŞUNLARA TEŞEKKÜR EDECEK DEĞİLİM HERHALDE.
PAT!

TEBRİKLER BAY VOLKAN! OLDUKÇA İYİ BİR A-T ŞTI!

VAY CANINA! ÇIN TOPRAKLARINDA NE İŞİNİZ VAR, MİSTER MARTİN?
MİSTER HAMİLTON'A BU SEFER SIRASINDA MUHAFIZLIK EDECEĞİME SÖZ VERDİM ONA KARŞI SERT DAVRANDINIZ KARŞIMDA SİZ VARSINIZ DİYE SÖZÜMÜ TUTMAMAZLIK EDEMEZDİM..

BİLMENİZ GEREKEN BİR ŞEY VAR. HAMİLTON KANUNUN ARADIĞI BİR KAÇAKÇIDIR BURADA OLANLARI UNUTUN VE ÇİN SINIR BİRLİKLERİ GELMEDEN UÇAĞA BİNİP GERİ DÖNELİM

BOŞUNA KONUŞUYORSUNUZ BAY VOLKAN' BİR İNGİLİZ CENTİLMENİ VERDİĞİ SÖZDEN DÖNMEZ
HATIRLIYOR MUSUNUZ? ATEŞ ALTINDA OLURSAM NASIL SILAH KULLANACAĞIMI MERAK ETTİĞİMDEN SÖZ ETMİŞTİM SİZE TATMADIĞIM TEK ZEVKTİ BU!

ASKERİ YÖNTEMLERLE YETİŞMİŞ İYİ BİR SİLAHŞÖRSÜNÜZ SİLAHLI ÇATIŞMALARDA DA TECRÜBENİZ VAR
SİZİNLE BU KOŞULLAR ALTINDA KARŞILAŞMAKTAN ÇOK MEMNUNUM BAY VOLKAN

BEN İSE ÖMRÜNÜ AVLA GEÇİRMİŞ KESKİN BİR NİŞANCIYIM... TAM BİRBİRİMİZE DÜŞEYİZ... EŞİT KOŞULLARLA SPORTMEN BİR AV OLACAK BU..
ÇILGININ BİRİSİNİZ SİZ!

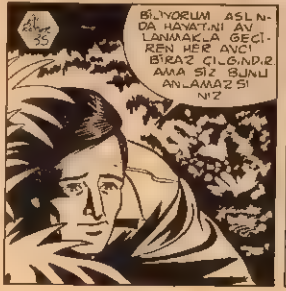
BİLİYORUM ASLINDA HAYATINI AV LANMAKLA GEÇİREN HER AVCI BİRAZ ÇILGINDIR AMA SİZ BUNU ANLAMAZSINIZ

SİZ DE İNSAN AVININ KAPLAN AVINA BENZEMEDİĞİNİ ANLAMIYORSUNUZ BAZEN TETİĞİ ÇEKMEYE BİLE ZAMAN BULAMADAN KARŞINIZDA KİMİN KURŞUNU KAFANIZI DAĞITIVERİR

BİR KAPLANA ON BEŞ METRE YAKLAŞMANIN DA O KADAR TEHLİKELİ OLDUĞUNU SİZ SÖYLEMİŞTİNİZ BAY VOLKAN İKİMİZ DE BRANŞLARIMIZDA TECRÜBELİYİZ. DAHA USTA OLAN KAZANIR SEÇME OLANAĞINIZ YOK!

OYUNU KABUL ETMEK ZORUNDASINIZ. BU SİZE SON İHTAR ATIŞIM!

BİR DAHA VURMAK İÇİN NİŞAN ALACAĞIM

BU DELİ İLE YİTİRECEK ZAMAN YOK. HER AN ÇİNLİLER GELİP YAKALAYABİLİR BİZİ!
Ali Karakaş 136

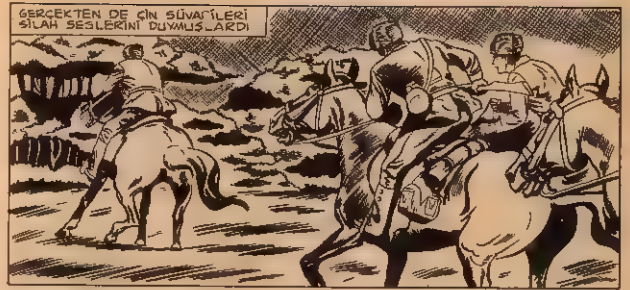
GERÇEKTEN DE ÇİN SÜVARİLERİ SİLAH SESLERİNİ DUYMUŞLARDI

ZAVALLI BİR DELİ O. SAĞ YAKALAMAYA ÇALIŞAYIM

FAKAT VİCTOR MARTİN ÖYLE DÜŞÜNMÜYORDU..

VE VOLKAN BACAĞINDAN VURULDU..
UFF!
Ali Karakaş 137

ANLAŞILDI... YA O, YA BEN...

OLMADI BAY VOLKAN... DAHA İYİ BİR ATIŞ BEKLERDİM SİZDEN...

ÖNCE BACAĞIMDAKİ KANAMAYI DURDURA-YIM...

İNSAN AVCISI, YER DEĞİŞTİREREK KAHRAMANIMIZA YAKLAŞIYORDU...

VOLKAN, İLK TANIŞTIKLARI GÜN, VICTOR MARTİN'İN YAPTIĞI NİŞANCILIK GÖSTERİSİNİ HATIRLAYINCA SOĞUK SOĞUK TERLEDİĞİNİ HİSSETTİ...
138

ÇİN UÇAKLARI ORMANIN ÜSTÜNDE DOLAŞIYORLARDI...

ZAMAN ALEYHİME ÇALIŞIYOR... BİR AN ÖNCE BU DELİDEN KURTULMALIYIM...

İŞTE ORADA... FAKAT ÇOK İYİ YER TUTMUŞ... ORADAN ÇIKARTMAM GEREK ONU...
139

VOLKAN HAMİLTON'DAN ALDIĞI TABANCANIN HOROZUNU DÜŞÜNCE PATLAYACAK ŞEKİLDE AYARLADI...
ONU SAĞ YAKALAMAKTA DA RENİGSEM KENDİ HAYATIMI YİTİRECEĞİM...

BU OYUN TUTARSA İŞİM KOLAYLAŞIR

VOLKAN'IN FIRLATTIĞI TABANCA MARTİN'İN ÜSTÜNDEN UÇTU...

...VE YERE DÜŞÜP PATLADI...

SİLAH SESİ ÜZERİNE MARTİN YUVARLANARAK YER DEĞİŞTİRDİ...
Ali Rasim 140

TÜFEĞİNİ SESİN GELDİĞİ YÖNE ÇEVİRDİ...

BÖYLECE VOLKAN'A HEDEF GÖSTERMİŞ OLDU...
TAMAM ORTAYA ÇIKTI...

VURMAKTAN BAŞKA ÇAREM YOK...
VOLKAN TETİĞE İKİ KEZ ASILDI...

...VE İNSAN AVCISI İKİ KURŞUN YEDİ...
Ali Rasim 141

BAZEN ANA GÖDEN AVLANIR...

BİR...TABANCA FIR...LATTINIZ... DEĞİL...Mİ...
EVET...

BUNU... SİZDEN... BEKLEMEZDİM...
İNSAN AYININ KURALI YOKTUR İKİ KİŞİDEN BİRİNİN ÖLMESİ GEREKİYORSA SAĞ KALMAK İÇİN ELDEN GELEN YAPILIR...

SİZİ... VUR... DUM... MU...?
EVET. BACAĞIMDAN!
Ali Ekber 142

BEN DE ÖYLE... DÜŞÜNMÜŞTÜM... ÇABUK İYİLEŞECEĞİNİZİ... UMARIM...

ATEŞ ALTINDA DA FENA DEĞİLDİM... SANIYORUM...
MÜKEMMELDİNİZ.

O...TABANCA... OLMA... SAYDI... SİZİ... ÖLDÜ... REBİLİR... MIYDIM... DER...Sİ...NİZ?...
ELBETTE... DOĞRUSU BU!...

VİCTOR MARTİN GÜLÜMSEMEYE ÇALIŞARAK SON NEFESİNİ VERDİ...

ÖLDÜ... KENDİ KURALLARINA GÖRE, KAZANAN OYDU BELKİ DE...
Ali Ekber 143

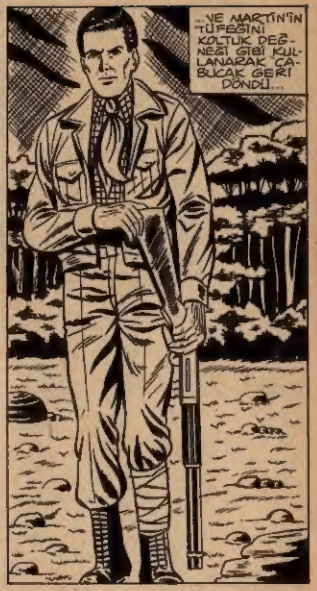

ÜZÜPEK OFSET Tel: 26 31 11

DÜNYA UÇAKLARINI TANIYALIM

SEPECAT JAGUAR

İngiliz-Fransız ortak yapımı.
En fazla hızı: 1000 m. yükseklikte saatte 1700 km.
Tam yüklü ağırlığı: 14790 kg.
Menzili: 3650 km.
Normal ağırlığı: 10430 kg.
Kanat genişliği: 8,69 m.
İlk örneği 8 Eylül 1968'de uçtu.
Kullanan ülkeler: İngiltere, Fransa.

Uzunluğu: 15,52 m.
Yüksekliği: 4,89 m.
Kanat alanı: 24,18 m2.

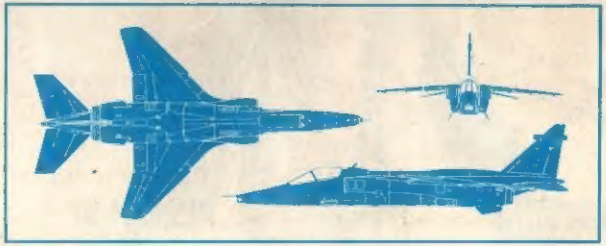

Baskı : —Çetin Ofset — 27 32 87